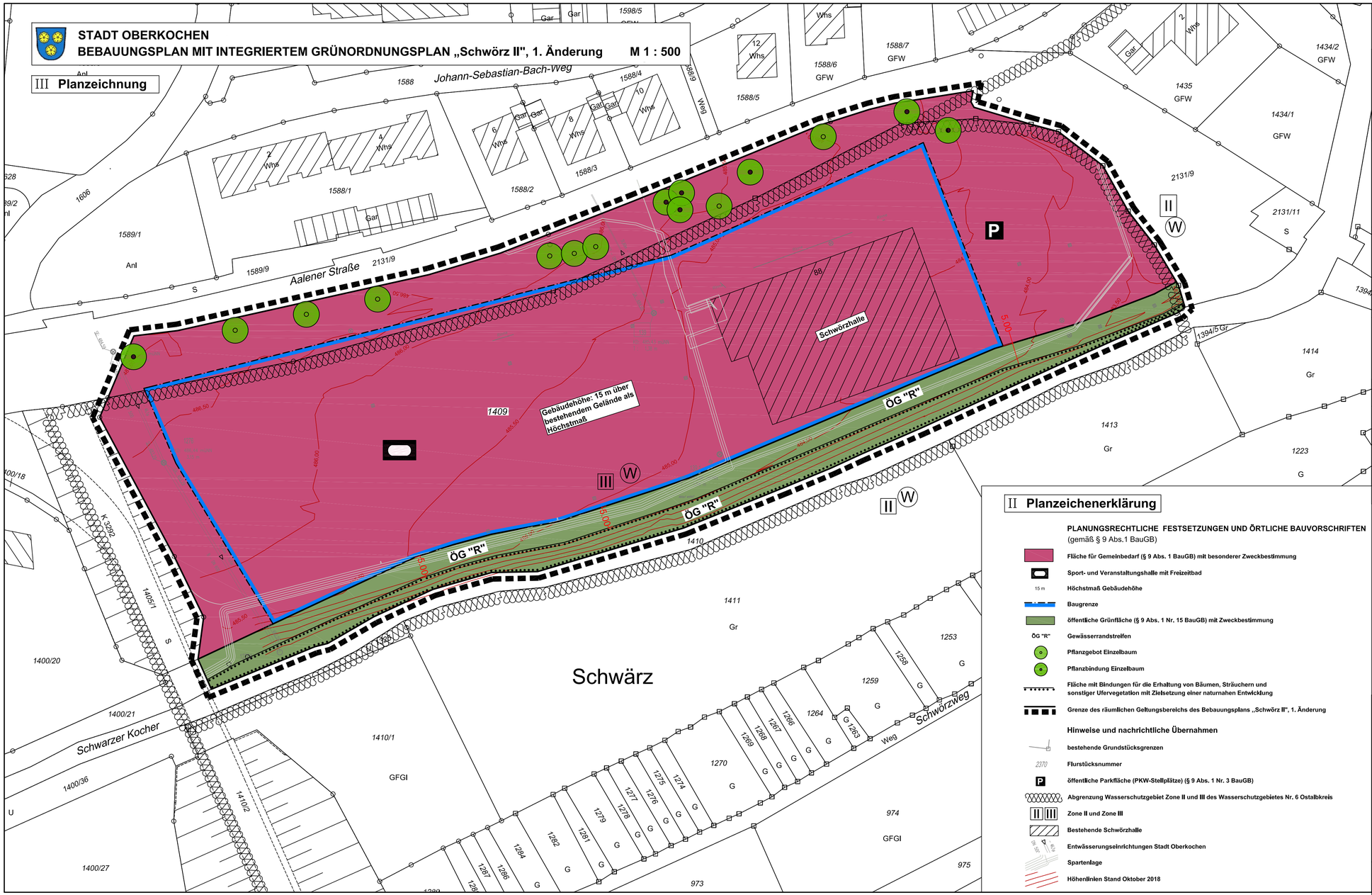

STADT OBERKOCHEN
BEBAUUNGSPLAN MIT INTEGRIERTEM GRÜNORDNUNGSPLAN „Schwörz II", 1. Änderung M 1 : 500
III Planzeichnung
Johann-Sebastian-Bach-Weg
Aalener Straße
Schwörzhalle
Gebäudehöhe: 15 m über bestehendem Gelände als Höchstmaß
ÖG "R"
Schwarzer Kocher
Schwörzweg
Schwörz
GFGI
1409
1410
1411
1588
1588/1
1588/2
1588/3
1588/4
1588/5
1588/6
1588/7
1589/1
1589/9
1606
1400/18
1400/20
1400/21
1400/36
1400/27
1405/1
1410/1
1410/2
1394/5 Gr
1414
1413
1223
1434/1
1434/2
1435
2131/9
2131/11
1253
1259
1264
1270
974
975
973
K 3292
Whs
Gar
GFW
Anl
S
Gr
G
U
W
P
Planzeichenerklärung
PLANUNGSRECHTLICHE FESTSETZUNGEN UND ÖRTLICHE BAUVORSCHRIFTEN
(gemäß § 9 Abs.1 BauGB)
Fläche für Gemeinbedarf (§ 9 Abs. 1 BauGB) mit besonderer Zweckbestimmung
Sport- und Veranstaltungshalle mit Freizeitbad
15 m Höchstmaß Gebäudehöhe
Baugrenze
öffentliche Grünfläche (§ 9 Abs. 1 Nr. 15 BauGB) mit Zweckbestimmung
ÖG "R" Gewässerrandstreifen
Pflanzgebot Einzelbaum
Pflanzbindung Einzelbaum
Fläche mit Bindungen für die Erhaltung von Bäumen, Sträuchern und sonstiger Ufervegetation mit Zielsetzung einer naturnahen Entwicklung
Grenze des räumlichen Geltungsbereichs des Bebauungsplans „Schwörz II", 1. Änderung
Hinweise und nachrichtliche Übernahmen
bestehende Grundstücksgrenzen
2370 Flurstücksnummer
öffentliche Parkfläche (PKW-Stellplätze) (§ 9 Abs. 1 Nr. 3 BauGB)
Abgrenzung Wasserschutzgebiet Zone II und III des Wasserschutzgebietes Nr. 6 Ostalbkreis
II III Zone II und Zone III
Bestehende Schwörzhalle
Entwässerungseinrichtungen Stadt Oberkochen
Spartenlage
Höhenlinien Stand Oktober 2018
I Verfahrensvermerke
LAND: BADEN - WÜRTTEMBERG
KREIS: OSTALBKREIS
STADT: OBERKOCHEN
BEBAUUNGSPLAN: „Schwörz II", 1. Änderung
Plangebiet Nr. 29.1
bestehend aus: 1. Planzeichnung und Planzeichenerklärung mit textlichen Festsetzungen und örtlichen Bauvorschriften sowie Verfahrensvermerken
2. Begründung
Bebauungsplan gefertigt am 30.04.2014 / 22.05.2019 / 18.09.2019
zuletzt geändert am 18.09.2019
Texttteil Teil C Nr. 6 berichtigt am 23.10.2019
HPC AG
Dipl.-Ing. Michael Jeltsch Landschaftsarchitekt und Stadtplaner
Nördlinger Straße 16
86655 Harburg / Schwaben
Tel. 09080/999-261, Fax 09080/999-299
1. Aufstellungsbeschluss gem. § 2 (1) BauGB
Beschluss des Gemeinderats vom 24.02.2014
Bekanntmachung im Amtsblatt "Bürger und Gemeinde" Nr. 9/2014 am 28.02.2014
2. Entwurf
Beschluss des Gemeinderats vom 30.09.2019 und 04.11.2019
Öffentliche Auslegung und Beteiligung der Behörden und sonstiger Träger öffentlicher Belange gem. § 4a (3) BauGB
Öffentliche Auslegung durchgeführt in der Zeit von (einschließlich) ..... bis .....
Bekanntmachung im Amtsblatt "Bürger und Gemeinde" Nr. ..... am .....
Vorentwurf
Beschluss des Gemeinderats vom 05.05.2014
Frühzeitige öffentliche Auslegung durchgeführt in der Zeit von (einschließlich) 19.05.2014 bis 19.06.2014
Bekanntmachung im Amtsblatt „Bürger und Gemeinde" Nr. 19/2014 am 09.05.2014
Satzungsbeschluss gem. § 10 BauGB
Beschluss des Gemeinderats vom .....
Bekanntmachung im Amtsblatt "Bürger und Gemeinde" Nr. ..... am .....
2. Aufstellungsbeschluss gem. § 2 (1) BauGB
Beschluss zur Aufstellung des Bebauungsplanes der Innenentwicklung nach § 13a BauGB im beschleunigten Verfahren ohne Umweltprüfung und nachträglicher Berichtigung des Flächennutzungsplanes
Beschluss des Gemeinderats vom 22.05.2019
Bekanntmachung im Amtsblatt "Bürger und Gemeinde" Nr. 22/2019 am 31.05.2019
Rechtsverbindlich gem. § 10 Abs. 3 BauGB
durch Bekanntmachung im Amtsblatt "Bürger und Gemeinde" Nr. ..... am .....
1. Entwurf
Beschluss des Gemeinderats vom 22.05.2019
Öffentliche Auslegung gem. § 3 (2) BauGB und Beteiligung der Behörden und sonstiger Träger öffentlicher Belange gem. § 4 (2) BauGB
Öffentliche Auslegung durchgeführt in der Zeit von (einschließlich) 11.06.2019 bis 12.07.2019
Bekanntmachung im Amtsblatt "Bürger und Gemeinde" Nr. 22/2019 am 31.05.2019
Ausgefertigt
Oberkochen, den .....
Peter Traub
Bürgermeister .....
N
0 25m
M 1 : 500
Stadt Oberkochen
Eugen-Bolz-Platz 1
73447 Oberkochen
Plangebiet 29.1
Bebauungsplan mit integriertem Grünordnungsplan
„Schwörz II", 1. Änderung
Planzeichnung M 1 : 500
HPC AG, Nördlinger Straße 16, 86655 Harburg
HPC
DAS INGENIEURUNTERNEHMEN