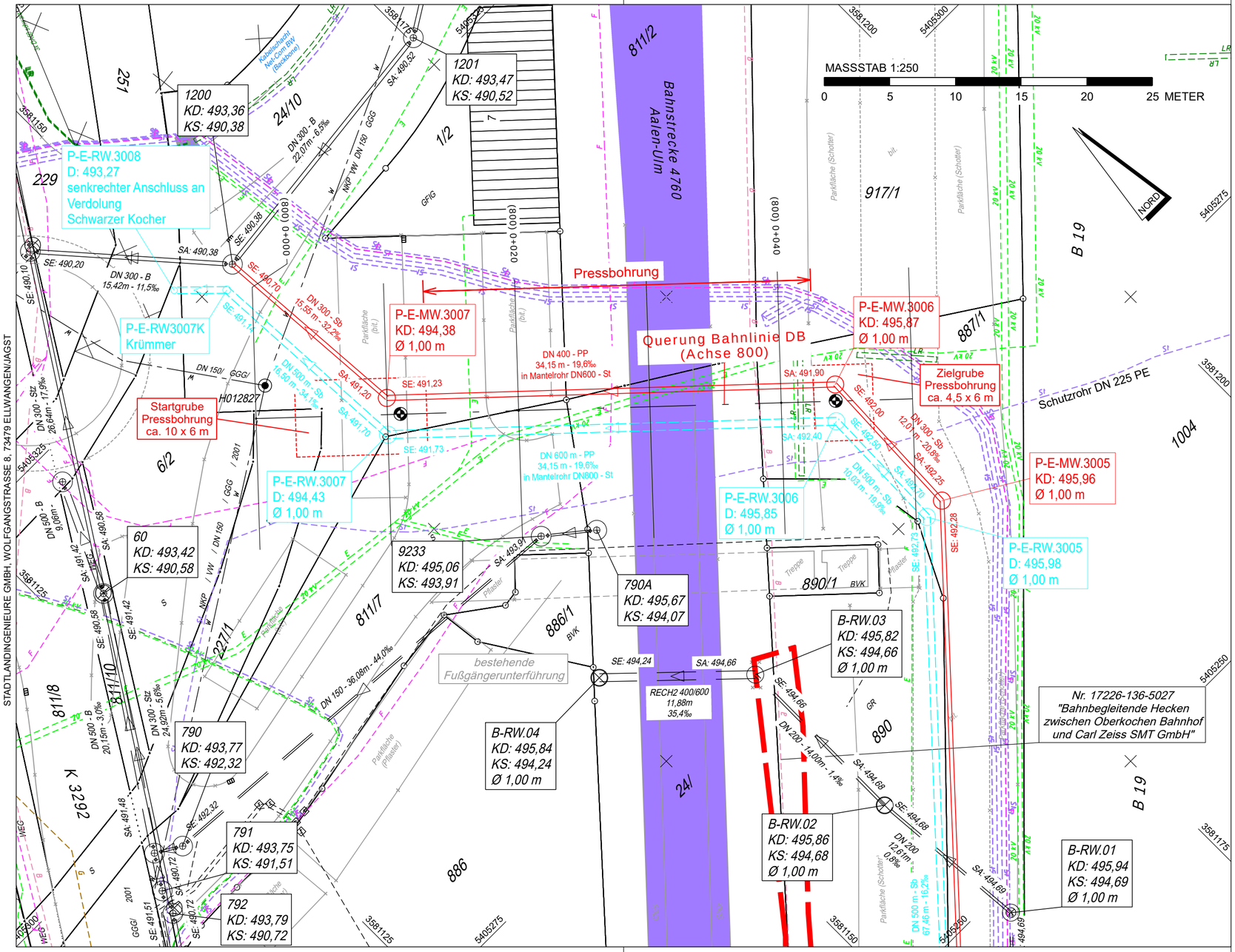

ZEICHENERKLÄRUNG

BESTAND / PLANUNG KANAL

siehe Lageplan 2.1 - Kanal und Wasserleitung - Anlage 3.2.1

Änderung/Ergänzung	Datum	Gezeichnet	Geprüft

Diese Unterlage darf ohne Genehmigung der **stadtland**ingenieure GmbH nicht veröffentlicht, vervielfältigt oder geändert werden und ist ausschliesslich für das aus dem Planstempel ersichtliche Projekt zu verwenden.

Bauherr

STADT OBERKOCHEN
OSTALBKREIS

Oberkochen,

Projekt

ERSCHLIESSUNG GEWERBEGEBIET
"OBERKOCHEN SÜD, TEIL III"
- Wasserrechtsgesuch -

Anlage

OK2001 / 3.4

Plan

DETAILLAGEPLAN 2
Querung Bahnlinie DB

Maßstab

1:250

Bearbeitet

03/22 - He/Sl 03/22 - Zo

Planformat

0.58 * 0.30 = 0.17 m²

Gefertigt

Ellwangen, 08.03.2022

stadtlandingenieure

stadtlandingenieure GmbH
73479 Ellwangen
Wolfgangstraße 8
Telefon 07961 9881-0
Telefax 07961 9881-55
office@stadtlandingenieure.de
www.stadtlandingenieure.de

OK2001/WRG-DLP-DB.PLT VOM 08.03.22/sl